

*République française*  
**COMMUNE DE PONT DE MONTVERT - SUD MONT LOZERE**  
*DEPARTEMENT de la Lozère*

**DE\_2017\_161**

**Séance du jeudi 19 octobre 2017**

**Membres en exercice : 29**

Date de la convocation: 13/10/2017

**Présents : 17**

*L'an deux mille dix-sept et le dix-neuf octobre l'assemblée régulièrement convoquée, s'est réunie sous la présidence de Alain JAFFARD,*

**Votants: 17**

**Pour : 17**

**Contre : 0**

**Secrétaire de  
séance: Jean-Paul VELAY**

**Présents :** Jean-Pierre ALLIER, Patrick BRUN, Michèle BUISSON, Gilles CHABALIER, Yves COMMANDRE, Matthias CORNEVAUX, Albert DOUCHY, Christelle FOLCHER, François FOLCHER, Frédéric FOLCHER, Alain JAFFARD, Stephan MAURIN, Gillian MC HUGO, Daniël MOLINES, Michel RIOU, Gilbert ROURE, Jean-Paul VELAY

**Représentés:**

**Excusés:**

**Absents:** Laurent ARBOUSSET, François BEGON, Nils BJORNSON LANGEN, Catherine BLACLARD, Paul COMMANDRE, Régis DURAND, Yves Elie LAURENT, Marie LION, Thierry MAZOYER, Dominique MOLINES, Yves SERVIERE, Françoise THYSS

**Objet: Vente d'une parcelle de Terrain à l'Hopital - DE\_2017\_161**

Monsieur le Maire présente au Conseil municipal la demande de monsieur Bonnet, habitant du hameau de l'Hôpital.

Il se trouve que le père de M.Bonnet a réalisé avec l'accord de la précédente municipalité l'épandage de son assainissement sur le domaine public (voir pièce jointe), soit un triangle de terrain d'à peu près 80m<sup>2</sup> se trouvant à l'aplomb de sa maison, au dessus d'un chemin public.

Il souhaiterait régulariser la situation en achetant ce petit terrain à la mairie.

Monsieur le Maire propose au Conseil Municipal d'accéder à sa requête.

Le Conseil Municipal, après en avoir délibéré,

ACCEPTE de vendre le triangle de terrain tel que délimité dans les plans ci-joints à Monsieur Bonnet Marc.

SOUMET cette acceptation aux conditions suivantes :

- L'acheteur assumera la totalité des frais engendrés par la vente (frais de géomètre et de notaire notamment) ;
- Le prix de vente au m<sup>2</sup> de ce triangle de terrain, net vendeur, est fixé par le conseil à 20€ TTC/m<sup>2</sup>.

Ainsi fait et délibéré, au Pont de Montvert,  
Les jours, mois et an que ci-dessus.  
Le Maire, Alain Jaffard

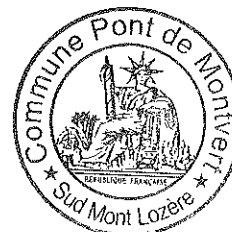
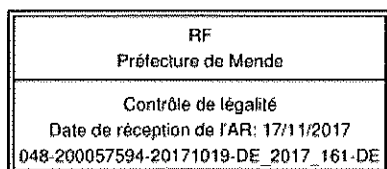

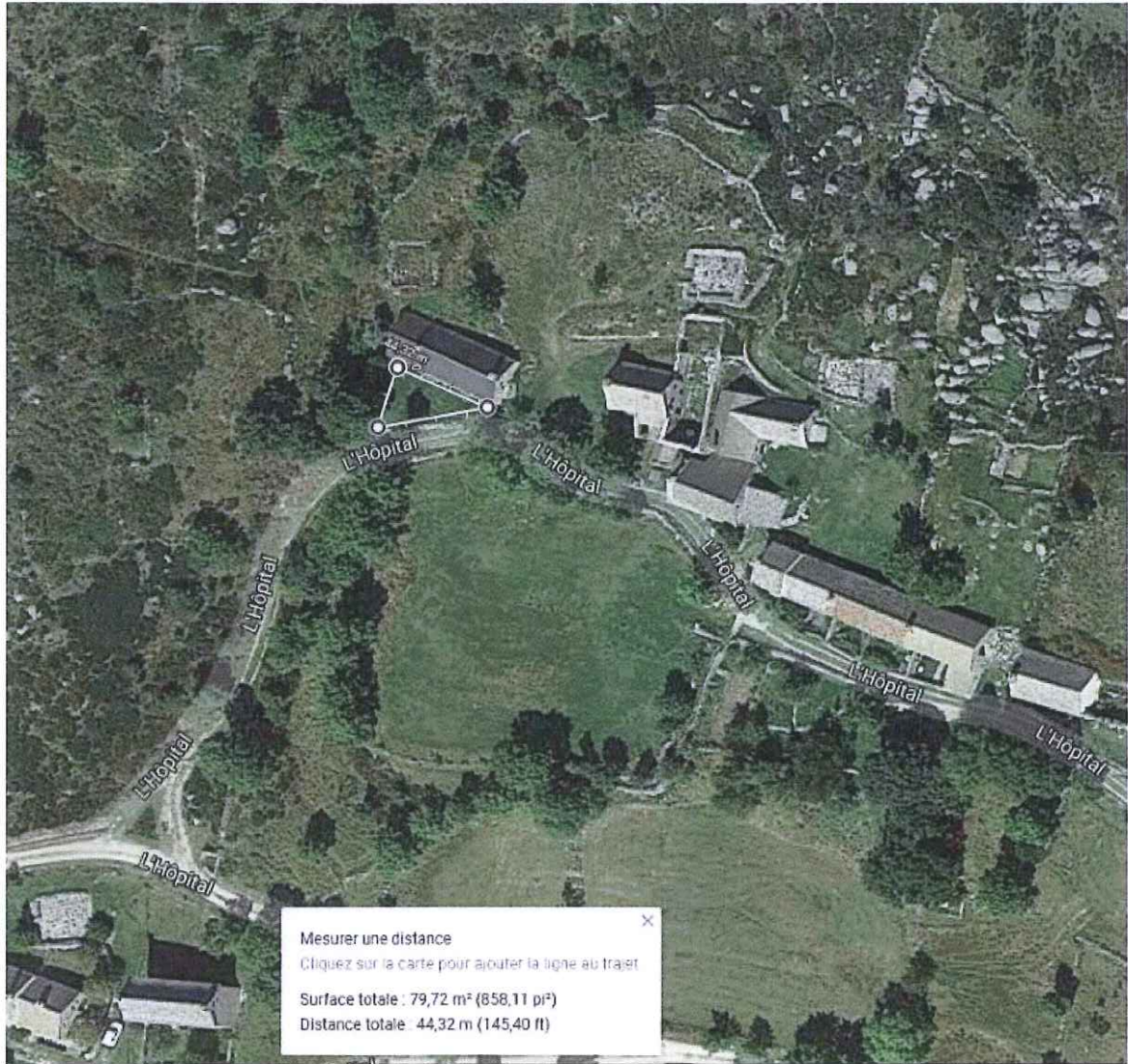

d : 13 m  
 Périmètre : 48 m  
 Surface : 82 m<sup>2</sup>

RF  
 Préfecture de Mende

Contrôle de légalité  
 Date de réception de l'AR: 17/11/2017  
 048-200057594-20171019-DE\_2017\_161-DE