

République française
COMMUNE DE PONT DE MONTVERT - SUD MONT LOZERE
DEPARTEMENT de la Lozère

DE_2017_123

Séance du jeudi 18 mai 2017

Membres en exercice : 29

Date de la convocation: 15/05/2017

Présents : 16

L'an deux mille dix-sept et le dix-huit mai l'assemblée régulièrement convoquée, s'est réunie sous la présidence de Jean-Pierre ALLIER,

Votants: 17

Pour : 16

Contre : 0

**Secrétaire de
séance: Jean-Pierre
ALLIER**

Présents : Jean-Pierre ALLIER, Laurent ARBOUSSET, Patrick BRUN, Michèle BUISSON, Gilles CHABALIER, Yves COMMANDRE, Albert DOUCHY, Christelle FOLCHER, François FOLCHER, Frédéric FOLCHER, Alain JAFFARD, Stephan MAURIN, Gillian MC HUGO, Dominique MOLINES, Michel RIOU, Gilbert ROURE

Représentés: Jean-Paul VELAY par Alain JAFFARD

Excusés:

Absents: François BEGON, Nils BJORNSON LANGEN, Catherine BLACLARD, Paul COMMANDRE, Matthias CORNEVAUX, Regis DURAND, Yves Elie LAURENT, Marie LION, Thierry MAZOYER, Daniel MOLINES, Yves SERVIERE, Françoise THYSS

Objet: Avis sur le PDESI - DE_2017_123

Monsieur le Maire soumet au Conseil Municipal le courrier de la Présidente du Conseil départemental lui demandant d'émettre son avis sur l'inscription au Plan Départemental des Itinéraires de Promenade et de Randonnée ainsi qu'au Plan Départemental des Espaces, Sites et Itinéraires (PDESI) et de délibérer sur l'inscription des chemins ruraux concernés.

VU les dispositions relatives aux articles 56 et 57 de la loi n°83-663 du 22 juillet 1983 à propos des Plans Départementaux des Itinéraires de Promenade et de Randonnée ;

VU l'article L.361-1 du Code de l'Environnement ;

VU l'article L 311-3 du Code du Sport sur l'intégration du Plan Départemental des Itinéraires de Promenade et de Randonnée (PDIPR) au PDESI ;

VU la démarche engagée par le Conseil départemental de la Lozère pour réactualiser le PDIPR approuvé les 27 mai 1991 et 14 juin 1993 et mettre en œuvre le PDESI ;

Le Conseil Municipal, après en avoir délibéré, à 16 voix pour et une abstention, :

- abroge toutes les décisions municipales prises antérieurement concernant les chemins ruraux inscrits au PDIPR,
- approuve le projet d'inscription des itinéraires de randonnée au PDIPR et PDESI sur le territoire de la commune tel qu'ils figurent sur la carte au 25 000ème annexée.
- demande l'inscription au PDIPR des chemins ruraux de la commune mentionnés dans le tableau joint et tels qu'ils figurent sur la carte annexée.

Le Conseil Municipal, conformément aux dispositions des articles 56 et 57 de la loi n°83-663 du 22 juillet 1983 et de la circulaire d'application du 30 août 1988, s'engage à :

- conserver les caractéristiques physiques, le caractère public et ouvert de ces chemins (pas de clôtures).
- prévoir la création d'itinéraires de substitution en cas de modification consécutive à toute opération foncière sachant que ces itinéraires de substitution doivent présenter un intérêt au moins égal du point de vue de la promenade et de la randonnée.
- inscrire les chemins ruraux au Plan local d'Urbanisme ou à tout document d'urbanisme inhérent à la commune,
- informer le Conseil départemental de la Lozère de toute modification envisagée sur ces itinéraires.



- accepte la mise en place et l'entretien par le gestionnaire de l'itinéraire du balisage et de la signalétique conformément aux préconisations de la Charte Départementale du Balisage des Activités de Pleine Nature.

Ainsi fait et délibéré, au Pont de Montvert,
Les jours, mois et an que ci-dessus.
Le Maire, Alain Jaffard

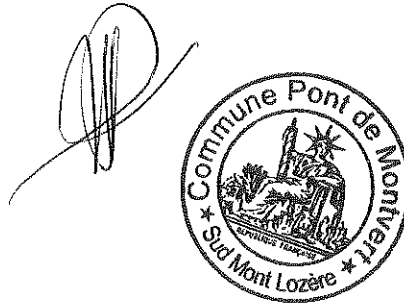

RF Préfecture de Mende
Contrôle de légalité Date de réception de l'AR: 15/06/2017 048-200057594-20170518-DE_2017_123-DE



Département de la Lozère

Commission départementale des Espaces, Sites et Itinéraires

Grande Traversée Du Massif Central

Descriptif des voies et cartographie

Commune du Pont de Montvert – Sud Lozère (48220)

RF Préfecture de Mende
Contrôle de légalité Date de réception de l'AR: 15/06/2017 048-200057594-20170518-DE_2017_123-DE

TABLEAU DESCRIPTIF DES VOIES
Grande Traversée du Massif Central
Commune du Pont de Montvert
(à joindre à la délibération avec la carte de la commune)

N°ID (1)	Catégorie des voies: RN/RD/VC/CR/VP (2)	Type de revêtement	Nom de la voie	Remarque	Longueur (m)
1	VP	Terre	Parcelle n° 4801160000K0713 : ONF	Domaine privé de l'état	629
2	VP	Terre	Parcelle n° 4801160000A0017 : ONF	Domaine privé de l'état	187
3	VP	Terre	Parcelle n° 4801160000A0016 : ONF	Domaine privé de l'état	1688
4	VP	Terre	Parcelle n° 4801160000A0022 : 6 propriétaires Bourgade et Guin	Domaine privé	773
5	VP	Terre	Parcelle n° 4801160000A0023 : Mr Rouvière Francis 4 Imp du Tarnon 48400 Florac	Domaine privé	82
6	VC	Terre	VC n°4	Domaine public	3892
7	IND	Terre	À déterminer	À déterminer	481
8	VC	Goudron	VC n°1	Domaine public	8172
9	RD	Goudron	RD n°998	Domaine public	332
10	VC	Goudron	VC n°3	Domaine public	5277
11	VC	Goudron	VC n°3	Domaine public	897
12	CR	Terre	CR	Domaine privé de la commune	87
13	VP	Terre	Parcelle n° 4801160000H0747 : Groupement forestier du bois d'Altefage	Domaine privé	109
14	VP	Terre	Parcelle n° 4801160000H0717 : ONF	Domaine privé de l'état	648
15	VP	Terre	Parcelle n° 4801160000H0017 : ONF	Domaine privé de l'état	601
16	VP	Terre	Parcelle n° 4801160000H0016 : ONF	Domaine privé de l'état	442
17	VP	Terre	Parcelle n° 4801160000H0015 : ONF	Domaine privé de l'état	153
18	IND	Terre	À déterminer	À déterminer	958
19	CR	Terre	Chemin de Salièges à Grizac	Domaine privé de la commune	229
20	CR	Terre	CR	Domaine privé de la commune	1868

(1) Les numéros figurants dans ce tableau sont à reporter sur la carte des itinéraires de la commune. Attention, ce numéro n'a aucun valeur réglementaire.

(2) Route Nationale / Route Départementale / Voirie Communale / Chemin Rural / Voie privée

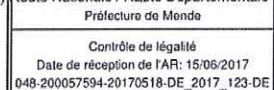



Département de la Lozère
DAD - CDESI

GTMC
Commune du
Pont de Montvert - Sud Lozère

Chemin rural

 Non revêtu, cadastré

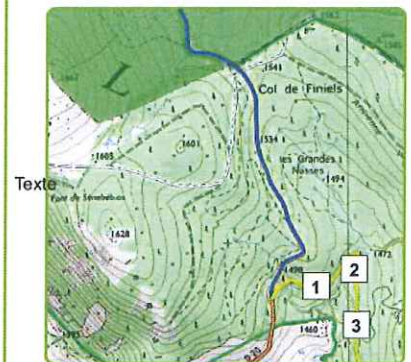

lozere.fr

lozère
Département

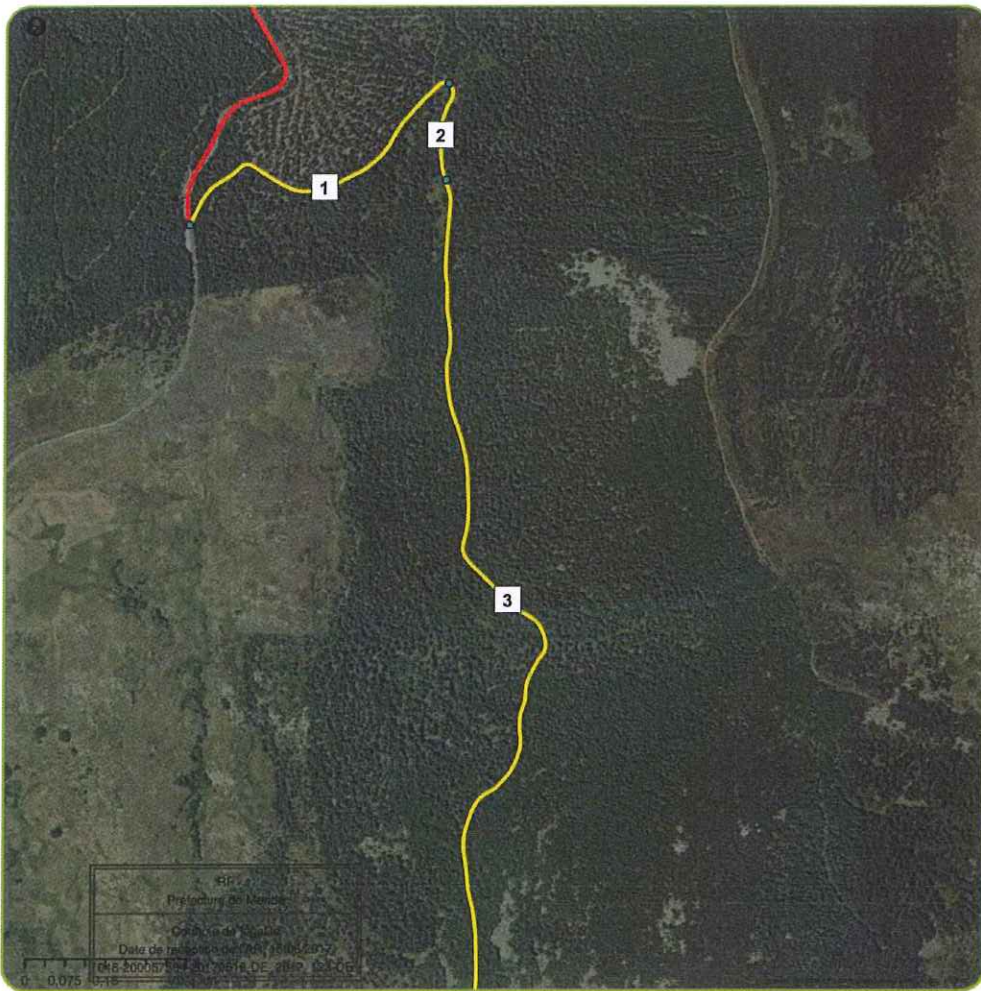

Département de la Lozère
DAD - CDESI

GTMC
Commune du
Pont de Montvert - Sud Lozère

Chemin rural

 Non revêtu, cadastré



lozere.fr

lozère



RF
 Prefecture de Mende
 Contrôle de légalité
 Date de réception de l'AR : 15/06/2017
 Loi n° 2016-1033 du 24/07/2016
 Décret n° 2017-123-DE

Département de la Lozère
 DAD - CDESI

GTMC
 Commune du
 Pont de Montvert - Sud Lozère

- Chemin rural** **Voie privée**
- Non revêtu, cadastré Non revêtue
- Voie communale**
- Non revêtue

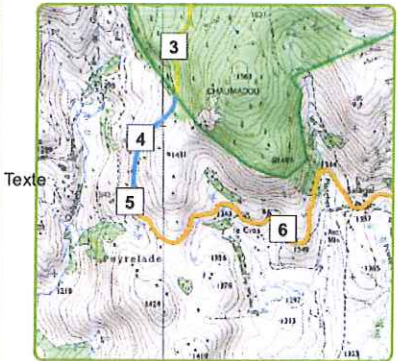

lozere.fr



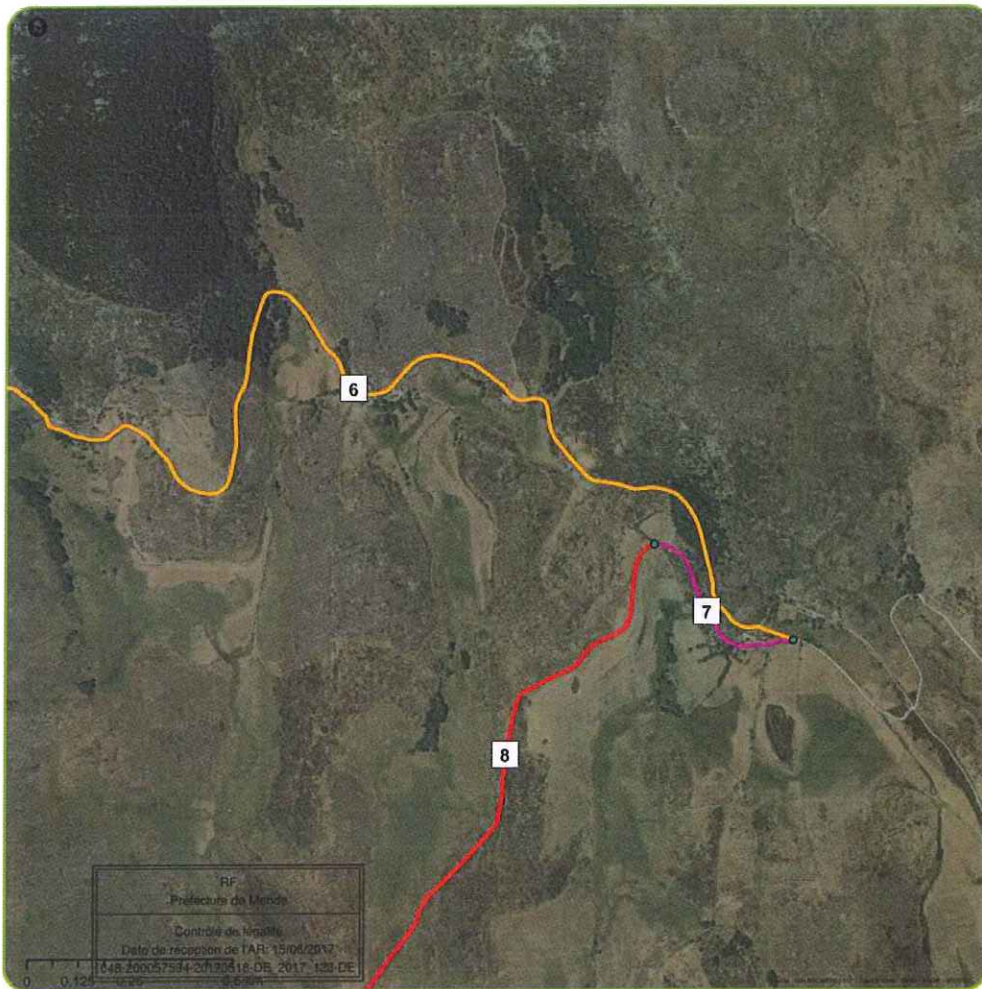

Département de la Lozère
DAD - CDESI

GTMC
Commune du
Pont de Montvert - Sud Lozère

- Indéterminé  Revêtue
-  Non revêtu
- Voie communale**
-  Non revêtue



lozere.fr



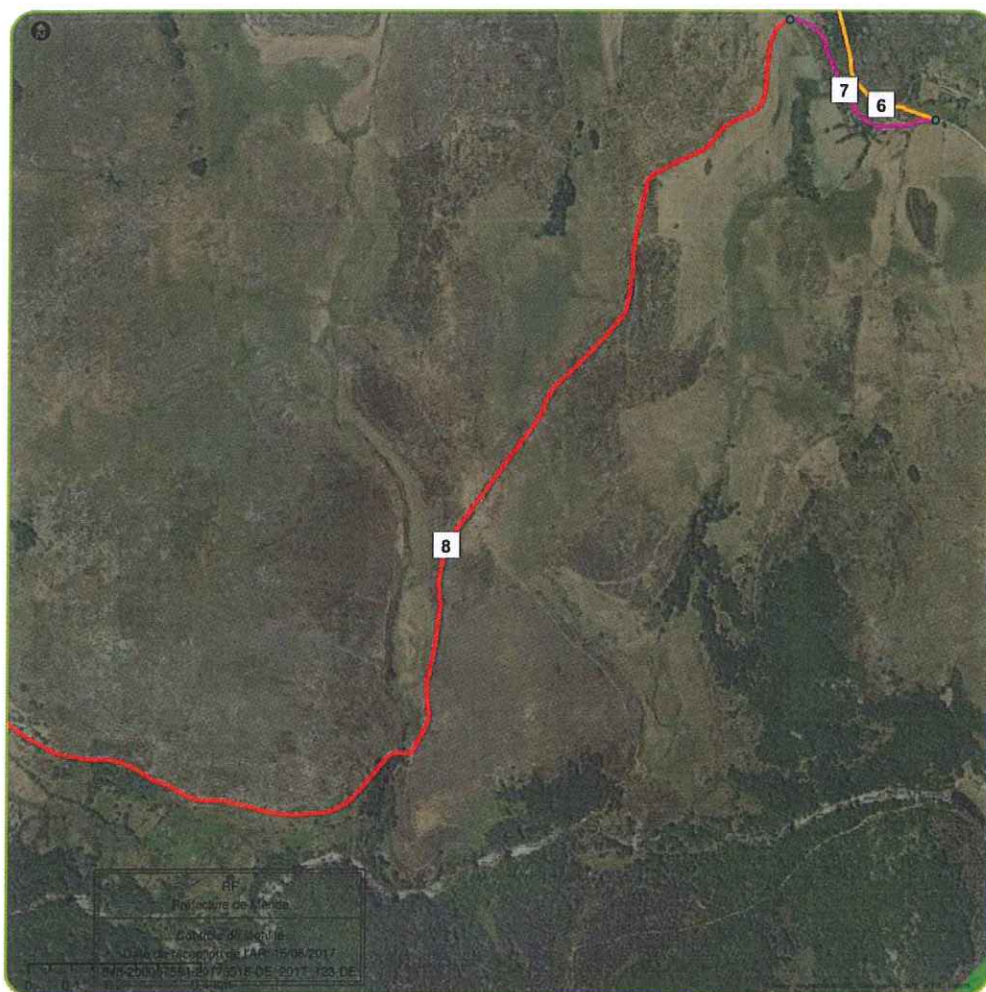

Département de la Lozère
DAD - CDESI

GTMC
Commune du
Pont de Montvert - Sud Lozère

Indéterminé  Revêtue

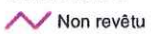
 Non revêtu

Voie communale

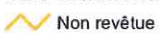
 Non revêtue



lozere.fr



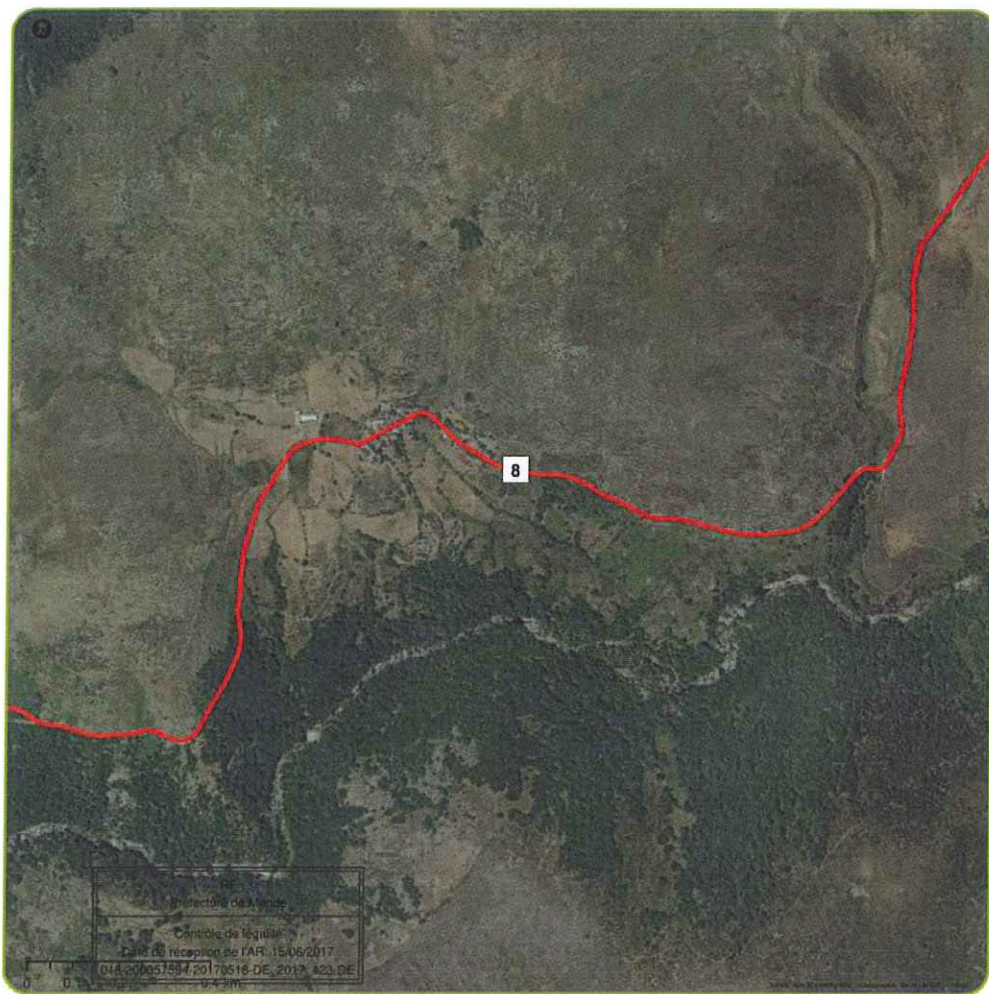

Département de la Lozère
DAD - CDESI

GTMC
Commune du
Pont de Montvert - Sud Lozère

Voie communale
 Revêtue



lozere.fr



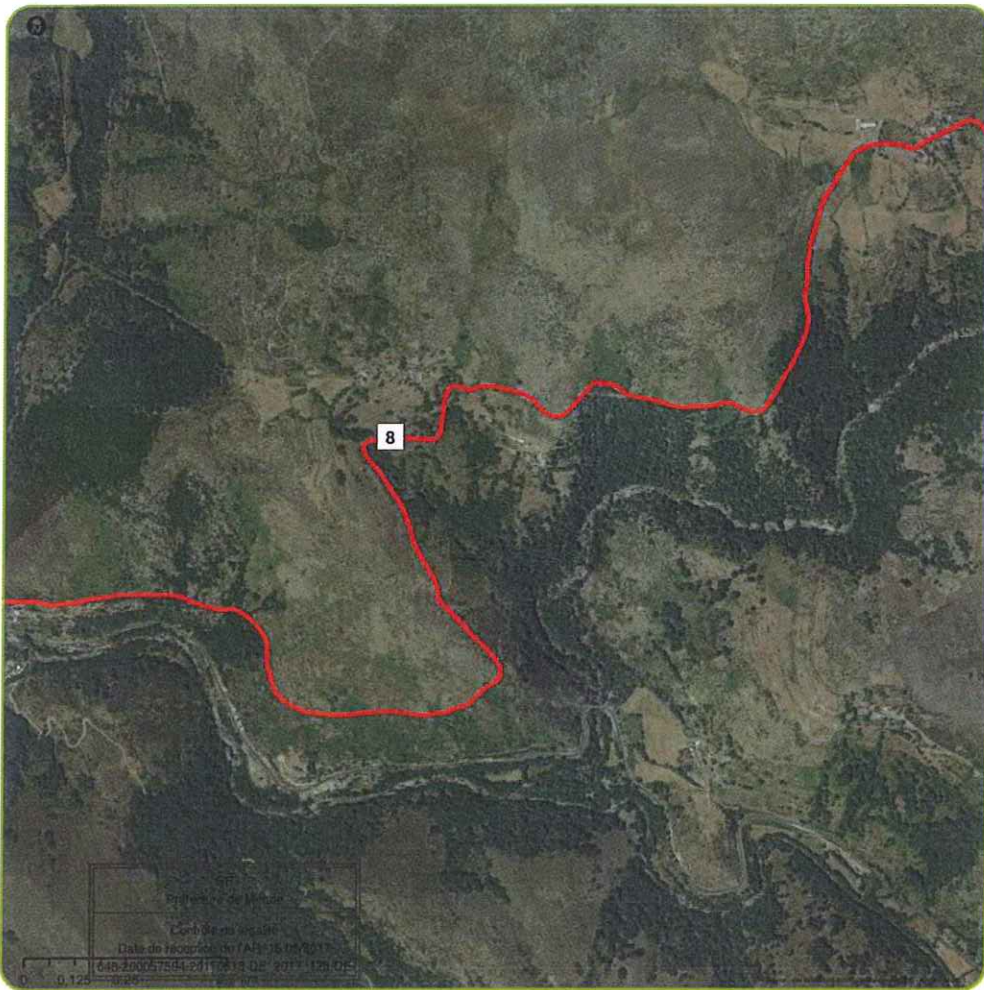

Département de la Lozère
DAD - CDESI

GTMC
Commune du
Pont de Montvert - Sud Lozère

Voie communale
Revêtue

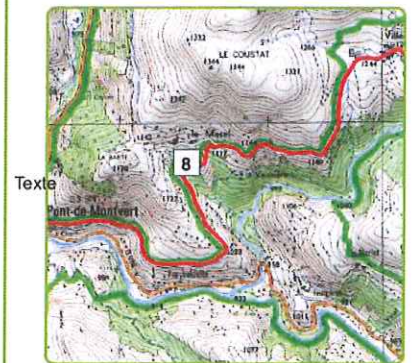

lozere.fr





Département de la Lozère
DAD - CDESI

GTMC
Commune du
Pont de Montvert - Sud Lozère

Route départementale

Revêtue

Voie communale

Revêtue

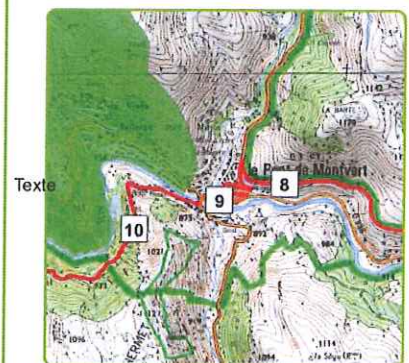

lozere.fr

lozère

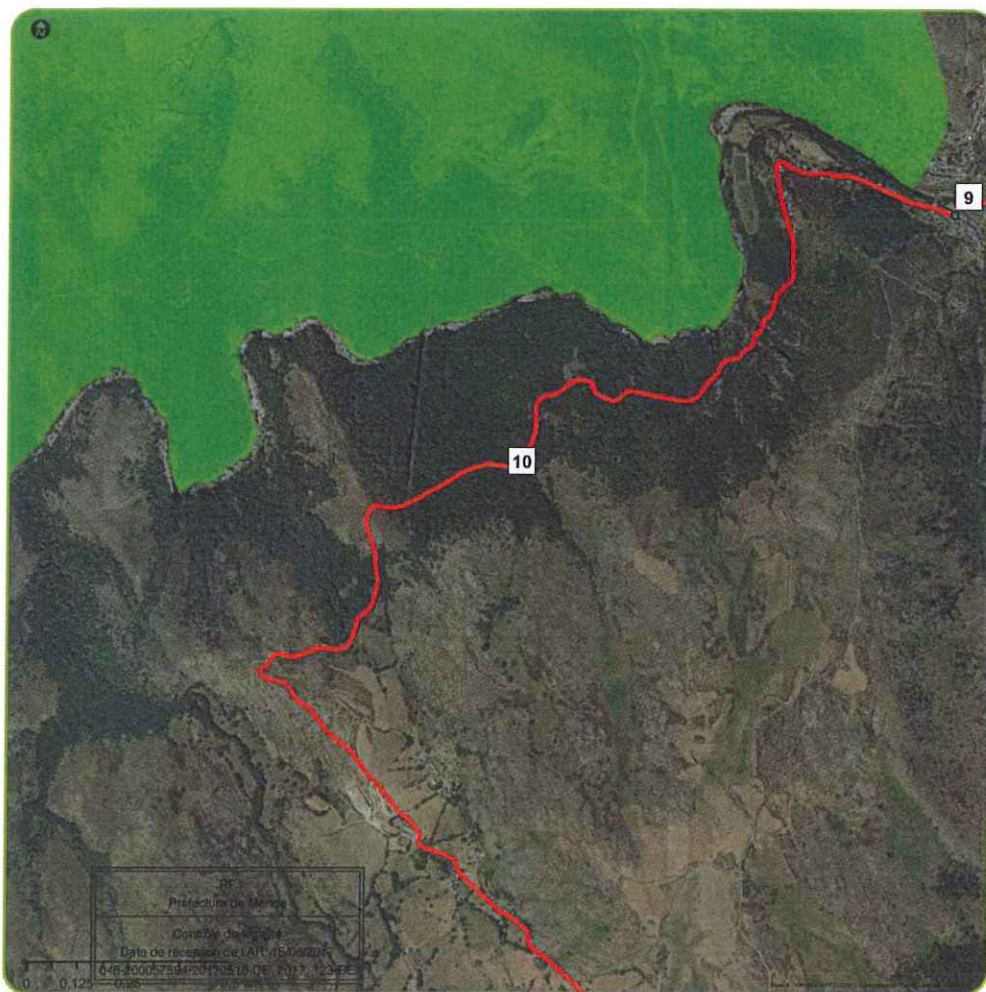

Département de la Lozère
DAD - CDESI

GTMC
Commune du
Pont de Montvert - Sud Lozère

Route départementale

 Revêtue

Voie communale

 Revêtue



lozere.fr





Département de la Lozère
DAD - CDESI

GTMC
Commune du
Pont de Montvert - Sud Lozère

Voie communale
Revêtu

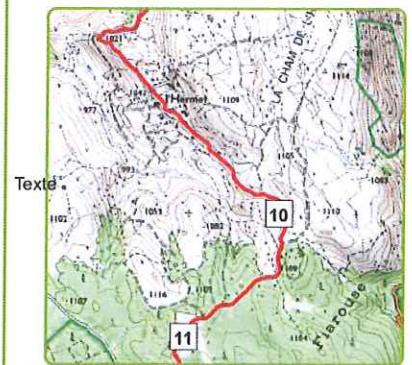

lozere.fr



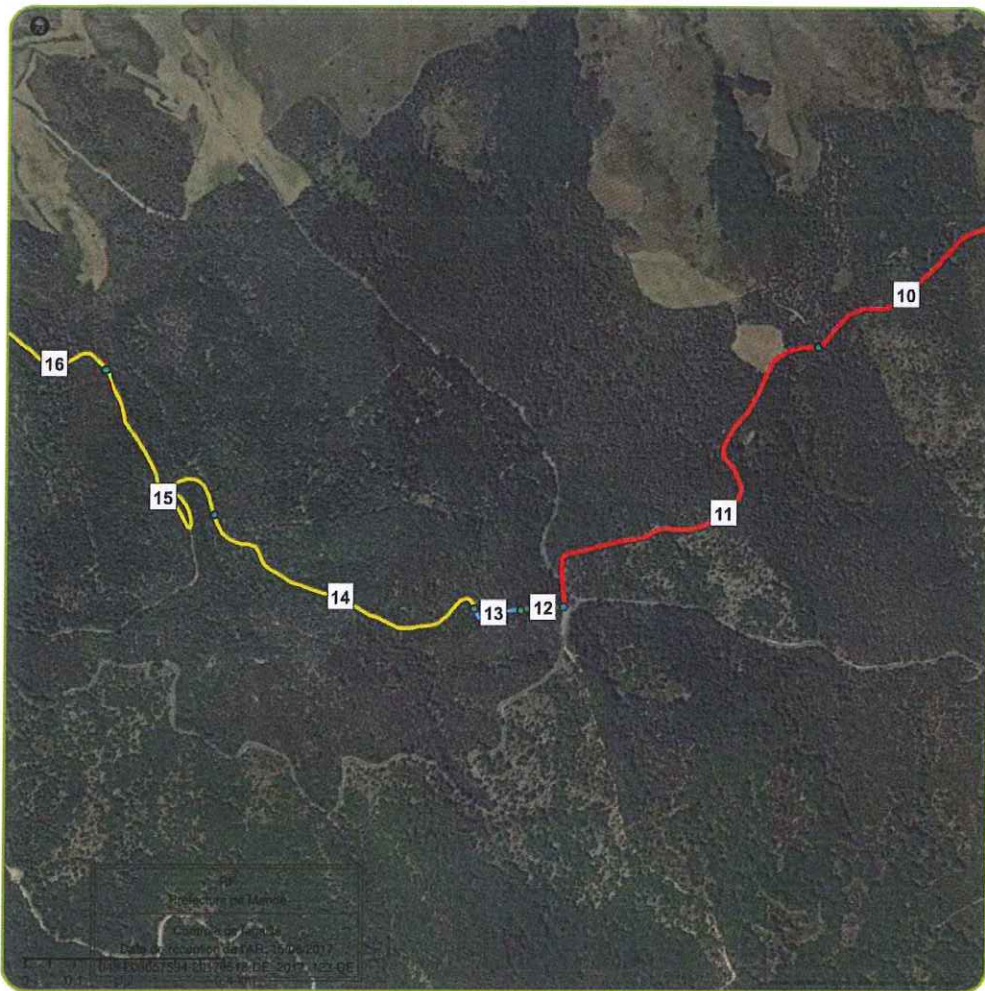

Département de la Lozère
DAD - CDESI

GTMC
Commune du
Pont de Montvert - Sud Lozère

Chemin rural

Non revêtu, sur domaine public
Non revêtu, cadastré

Voie communale

Revêtue
Voie privée
Non revêtue

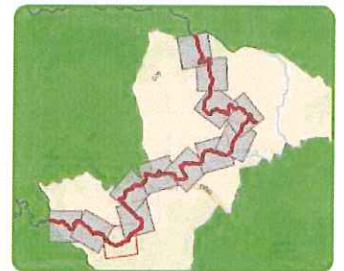
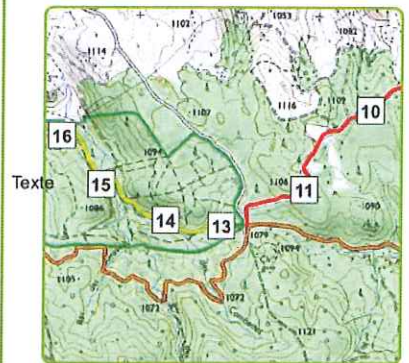

lozere.fr





Département de la Lozère
DAD - CDESI

GTMC
Commune du
Pont de Montvert - Sud Lozère

Chemin rural

Non revêtu, sur domaine public

Non revêtu, cadastré

Indéterminé

Non revêtu

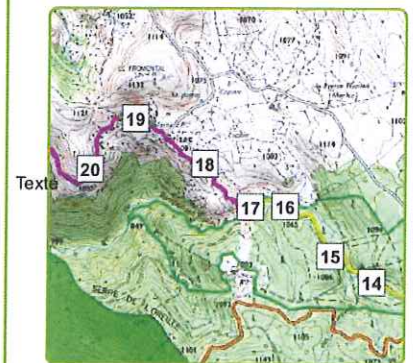

lozere.fr

lozère

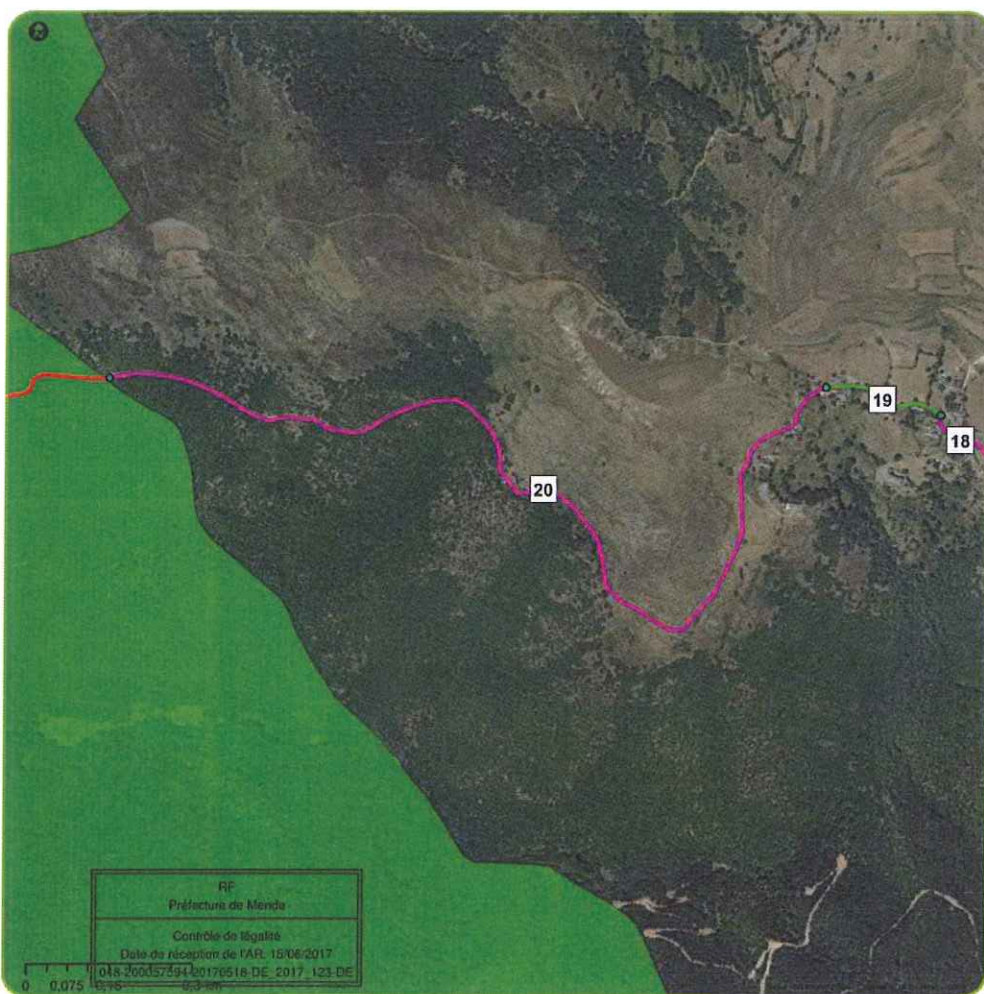

Département de la Lozère
DAD - CDESI

GTMC
Commune du
Pont de Montvert - Sud Lozère

Chemin rural

 Non revêtu, sur domaine public

Indéterminé

 Non revêtu

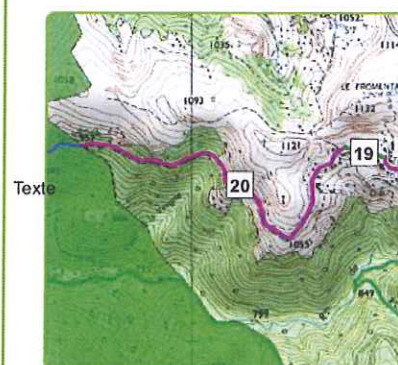

lozere.fr

